

Valstybės įmonės Registrų centro Kauno filialas
Licencijos Nr.15G-52, išduota 2002-12-18

Pareigos	V., pavardė	Parašas	Data
Maitininkė asistentė	E. Vitkauskienė	<i>[Signature]</i>	2007-12-22
STATINIŲ IŠDĖSTYMO PLANAS			
Kauno r. sav. Lapių mstl.			
1:500			
Sudarytas pagal 2007-12-22 Pastato pažymėjimas			
Radastričių matavimų duomenis / plane / HLP			



Statinio nuotraukos

Iresas Kauno r. sav. Lapių mstl.

vadinimas Orapūtė

Unikalus Nr. 4400-1459-5578

Žymėjimas 1H1p

Paskirtis Kita

Matavimų data 2007-12-22



engė

(pareigos, parašas, v.pavardė, data)

rino

(pareigos, parašas, v.pavardė, data)

Matininkė asistentė
Emilija Vitkauskienė

* 1 0 0 3 6 0 5 7 9 8 *

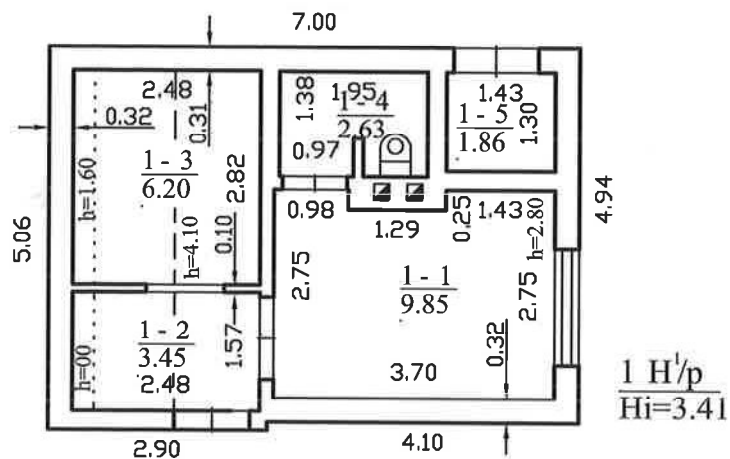

Valstybės įmonės Registrų centro Kauno filialas
Licencijos Nr.15G-52, išduota 2002-12-18

Pareigos	V., pavardė	Parašas	Data
Matininkė asistentė	E.Vitkauskienė		2007-12-22
PIRMAS AUKŠTAS 1:100			
Kauno r. sav. Lapių mstl.			
Sudarytas pagal 2007-12-22 kadastrinių matavimų duomenis		Pastato pažymėjimas plane 1H1p	



